

Giornata europea
delle lingue
2018

LINGUE D'EUROPA, LINGUE IN EUROPA

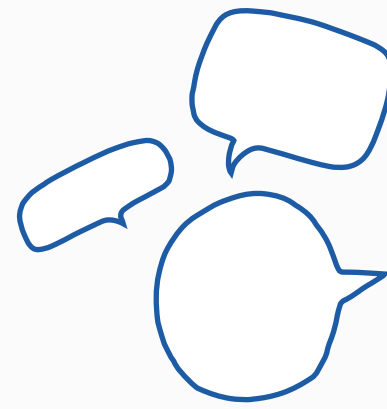

IMPARARE LE LINGUE DIALOGARE COL MONDO

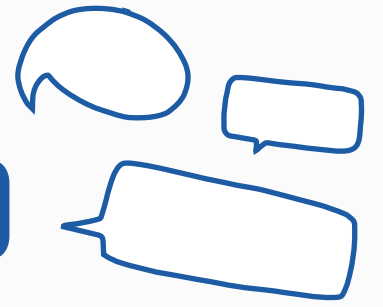

26 settembre 2018

Campus di Pescara / Aula 31

H. 10.00 INAUGURAZIONE

Inno Europeo in lingua francese e tedesca a cura degli studenti del Liceo Marconi di Pescara

Indirizzi di saluto

Sergio Caputi

Magnifico Rettore Università degli Studi di Chieti - Pescara

Carlo Consani

Direttore del Dipartimento Lingue, Letterature e Culture moderne

Faustina Guarriello

Responsabile Europe Direct Chieti

Antonella Tozza

Direttore Generale USR Abruzzo

Maristella Fortunato

Dirigente Ambito Territoriale Chieti-Pescara USR Abruzzo

Julian Santano Moreno

Direttore Centro Linguistico di Ateneo UdA

Giovanni Telesca

Presidente Erasmus Student Network UdA

Sandra De Thomasis

Presidente Centro di Servizio per il Volontariato

Carlo Martinez

Delegato del Rettore alla Internazionalizzazione

H. 11.00 STUDIARE LE LINGUE IN EUROPA: SCAMBIO DI BUONE PRATICHE

RAPPRESENTANTI UDA

Emanuela Ettore

Portavoce Presidenti CdS L11, L12

Marcial Rubio Arquez

Portavoce Presidenti CdS LM 37, LM 38

Mariapia D'Angelo

Portavoce Coordinatore Master Italiano L2 ed LS

Sara Bani

Portavoce Delegati Erasmus del Dipartimento di LLCM

DIRIGENTI SCUOLE DEL TERRITORIO

Flordeo Matricciano

Liceo Linguistico Marconi di Pescara

Carlo Cappello

Liceo Scientifico Galilei di Pescara

I.C. PESCARA 8 – TINOZZI

I.C. PESCARA 6 – SCARFOGLIO

Lorella Romano

I.C. di Loreto Aprutino

Serafina D'Angelo

I.C. Chieti 1

Grazia Angelone

Liceo Gonzaga di Chieti

Donatella D'Amico

Liceo Classico d'Annunzio di Pescara

Viriol D'Ambrosio

ITET Alessandrini di Montesilvano

Moderano: **Annalisa Michetti, Lorena Savini e Maria Chiara Ferro** – UdA

In collaborazione con: IC Pescara 6; IC Pescara 8; IC Loreto Aprutino; IC Chieti 1; Liceo Linguistico G. Marconi (Pe); Liceo Scientifico G. Galilei (Pe); Liceo I. Gonzaga (Ch); Liceo Classico G. D'Annunzio (Pe); ITET E. Alessandrini (Pe); ITC Aterno-Manthoné (Pe); IC Omnicomprensivo Città S. Angelo "Spaventa" (Pe)

